

SER.A.F. Servizi Associati
dei Comuni del Frosinate

L'Associazione

SER.A.F.

Servizi Associati dei comuni in provincia di Frosinone

I primi comuni: un solo servizio, il SUAP



I Comuni associati

- 1. Aquino,**
- 2. Fiuggi,**
- 3. Ferentino**
- 4. Fumone,**
- 5. Guarcino,**
- 6. Morolo,**
- 7. Patrica,**
- 8. Piedimonte S. G.**
- 9. Roccasecca,**
- 10. San Vittore del Lazio**
- 11. Sgurgola,**
- 12. Supino,**
- 13. Torre Cajetani,**
- 14. Trevi nel Lazio,**
- 15. Trivigliano,**
- 16. Vico nel Lazio,**
- 17. Villa S.Lucia**
- 18. Unione Cinquecittà**
- 19. Unione Monti Ernici**

Le problematiche della partenza

- **Ero vice sindaco del comune di Morolo La scelta di occuparmi di stare assieme ad altri comuni della provincia**
- **Le motivazioni iniziali**
- **Le difficoltà del ragionare assieme su questioni di fondo**
- **La difficoltà di scegliere**
- **L'impegno vissuto assieme ai colleghi**

I Comuni associati

Da Associazione finalizzata alla gestione del bando finanziato (durata 1 anno) per il SUAP

Ad Associazione pluriservizio (MKTG, SUAP e URP)

Nasce il logo del “ventaglio”

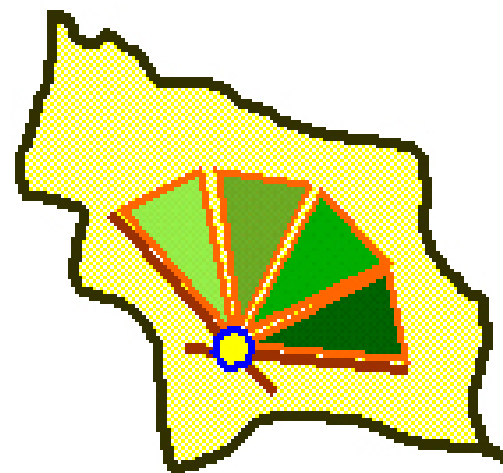

**SER.A.F. Servizi Associati
dei Comuni del Frusinate**

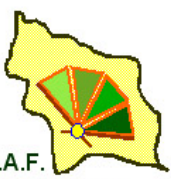

SER.A.F.
Servizi Associati della
Provincia di Frosinone

SER.A.F. i primi servizi



**Comitato
Gestionale**



SER.A.F.



Impresa Insieme

Comitato

Guida SUTAP



Comitato

Guida UPT



Comitato operativo



Comitato

Guida @Mktg



**Comitato
Enti
autorizzatori**



**Comitato
di Garanzia**

**Comitato
Enti PA**

**Comitato
Associazioni
Cittadini**

I primi strumenti : SUAP e Marketing Territoriale

www.marketing.territoriale.it/ciociarria

Marketing Territoriale della Cioccaria
Sportello Unico per le Attività Produttive

Marketing Territoriale della Cioccaria

Consulente area privata

opportunità. Per trovare i finanziamenti adeguati, per chi cerca e offre lavoro e per chi cerca e offre un immobile.

strutture. Enti pubblici, strutture di formazione e imprese di servizio che operano sul territorio, indirizzi e numeri utili. Promuovi anche la tua struttura.

supporto. I punti di riferimento e le informazioni che possono aiutarti a realizzare la tua idea imprenditoriale.

accoglienza. Per cercare le strutture dove soggiornare e trovare i servizi che desideri. Promuovi anche la tua struttura ricettiva.

infrastrutture. Infrastrutture per i collegamenti, modalità e mezzi di trasporto.

Portale Nazionale | il tuo parere sulla Pubblica Amministrazione | Contatti | Mappa | Dichiarazione di Accessibilità Realizzazione Impresa Insieme & Proxime

W3C HTML 4.01 W3C CSS W3C WAI-AA WCAG 1.0

SUAP - Software OPEN TRIUM
per la gestione dell'archivio informatico
dei procedimenti autorizzatori visibile
su WEB via internet

OpenTrium Web
Ver. 1.0.1

Home Cosa fare per... Procedimenti per le attività produttive Autorizzazioni Normative Enti autorizzatori Modulistica

La modulistica

La modulistica può essere utilizzata per la presentazione delle pratiche presso lo Sportello Unico per le Attività Produttive

Nome: Cerca Modulistica

nome modulo	data inserimento	data modifica	download file
MODELLO COMI	10-06-2004	18-01-2005	modcomi[1].doc
DOMANDA PER L'APERTURA DI UN LABORATORIO DI PRODUZIONE DOLCICUMI	15-06-2004	31-01-2005	Domandaapertura laboratorioproduzionedolcicumiconpunto vendita.doc
DOMANDA DI AUTORIZZAZIONE ALLA APERTURA/TRASFERIMENTO/AMPLIAMENTO DI SALA GIOCHI	18-06-2004	18-01-2005	DOMANDA DI AUTORIZZAZIONE ALLA APERTURA, TRASFERIMENTO, AMPLIAMENTO DI SALA GIOCHI[1].doc
COMUNICAZIONE VIDEOGIOCHI	18-06-2004	31-01-2005	Comunicazione installazione videogiochi.doc
DOMANDA PER LO SVOLGIMENTO DELL'ATTIVITA' DI AFFITTACAMERE	18-06-2004	31-01-2005	Domanda per lo svolgimento dell'attività di affittacamere.doc
COMUNICAZIONE ATTIVITA AFFITTACAMERE	18-06-2004	31-01-2005	Affittacamere-COMUNICAZIONE.doc
DOMANDA DI AUTORIZZAZIONE/COMUNICAZIONE PER L'ATTIVITA' DI PUBBLICI ESERCIZI	20-06-2004	31-01-2005	Domanda di Autorizzazione-Comunicazione per l'attività di Pubblici Esercizi.doc
DOMANDA DI AGIBILITA'/ARIBILITA'	23-06-2004	23-01-2005	1_Domanda di agibilità.doc
DOMANDA CARBURANTI (AD USO PUBBLICO PUBBLICO/PRIVATO)	23-06-2004	23-06-2004	DOMANDA CARBURANTI (UNICA).doc
AUTOCERTIFICAZIONE REQUISITI MORALI	23-06-2004	31-01-2005	Autocertificazione Requisiti Morali.doc

pagina: 1 2 3 4 5 6 7 Successiva

© Proxime S.r.l. Dichiarazione di Accessibilità e Usabilità OpenTrium Web Ver. 1.0.1



Si aggiunge l'URP

- **Certificazione ai sensi della 150/2000**

34 tra responsabili e addetti

- ◆ **Customer Satisfaction**
- ◆ **Siti web comunali**
- ◆ **Piani di comunicazioni**
- ◆ **Strumenti di comunicazione**
- ◆ **Sito dell'Associazione SERAF**



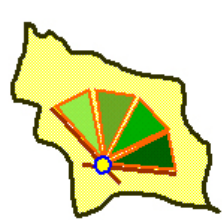

SER.A.F. Servizi Associati
dei Comuni del Frosinate

I Comuni associati crescono

- 1. Aquino,**
- 2. Atina,**
- 3. Ausonia**
- 4. Castelnuovo Parano**
- 5. Coreno Ausonio**
- 6. Filettino,**
- 7. Fiuggi,**
- 8. Ferentino**
- 9. Fumone,**
- 10. Guarcino,**
- 11. Morolo,**
- 12. Patrica,**
- 13. Piedimonte S. G.**
- 14. Piglio**
- 15. Roccasecca,**
- 16. S. Vittore del Lazio**
- 17. Serrone,**
- 18. Sgurgola,**
- 19. Supino,**
- 20. Torre Cajetani,**
- 21. Trevi nel Lazio,**
- 22. Trivigliano,**
- 23. Vico nel Lazio,**
- 24. Villa S.Lucia**
- 25. Villa S. Stefano**
- 26. Vallemaio**
- 27. Unione Cinquecittà**
- 28. Unione Monti Ernici**
- 29. Unione Terre del Perlatto**

SER.A.F.- crescono i servizi

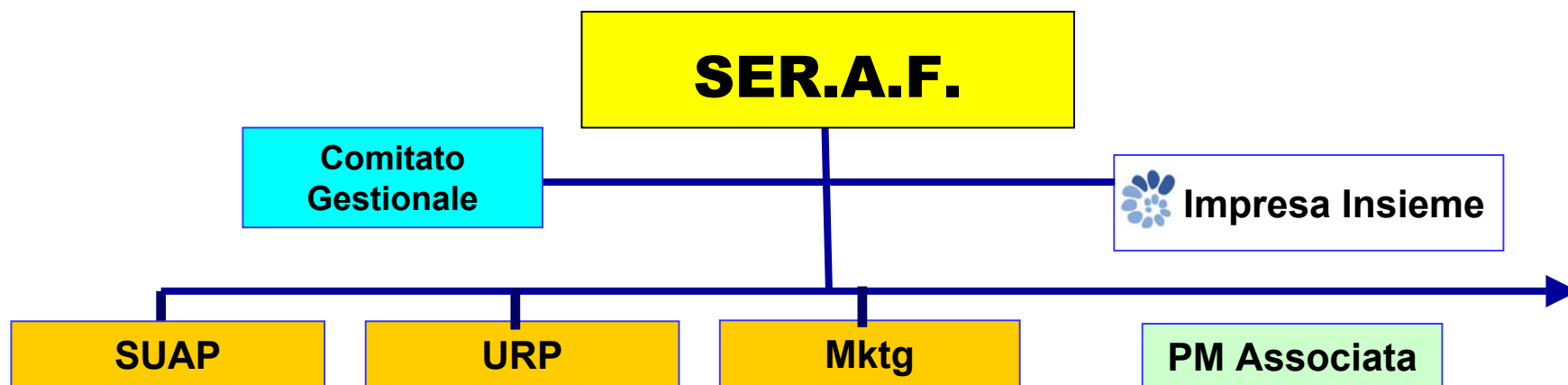

1. PM associata
2. CST con la Provincia
3. Dispersione Scolastica
4. Reti culturali, Biblioteche e Musei
5. Politiche per gli anziani,
6. Legge 626
7. Cartellonistica stradale
8. Siti WEB comunali,
9. Tributi



Crescita dell'identità di Polo dei Lepini da parte degli stessi comuni

Si avvia la filosofia delle ASD



E l'Associazione cresce con i grandi comuni

**Ho stipulato con l'Istituto di Ricerca sulla
Formazione-Intervento una convenzione
e la Sede è alla Biblioteca**



***Abbiamo già
organizzato un primo
Convegno nell'ottobre
2004 sui temi
dell'Ambiente***

L'esperienza di oggi

- **L'incarico di essere il Presidente di una nascente Associazione SERAF. La volontà di fare e non il ruolo istituzionale**
- **La crescita nella conoscenza del metodo utilizzato partecipando a Comitati e attività specifiche per i tecnici**

Il ruolo di Presidente SERAF

- **La partecipazione a Convegni in cui ho rappresentato l'Associazione**
- **L'esperienza della promozione con sindaci di altri comuni. Vivere il ruolo di chi propone ad altri sindaci la propria esperienza**
- **Presentare alle istituzioni e al territorio la propria esperienza: alla Provincia, alla Regione**
- **Quale supporto i piccoli comuni si aspettano dalle Istituzioni**